Art. 7 de la Ley Orgánica de Transparencia y Acceso a la Información Pública - LOTAIP
Literal a1) Estructura orgánica funcional

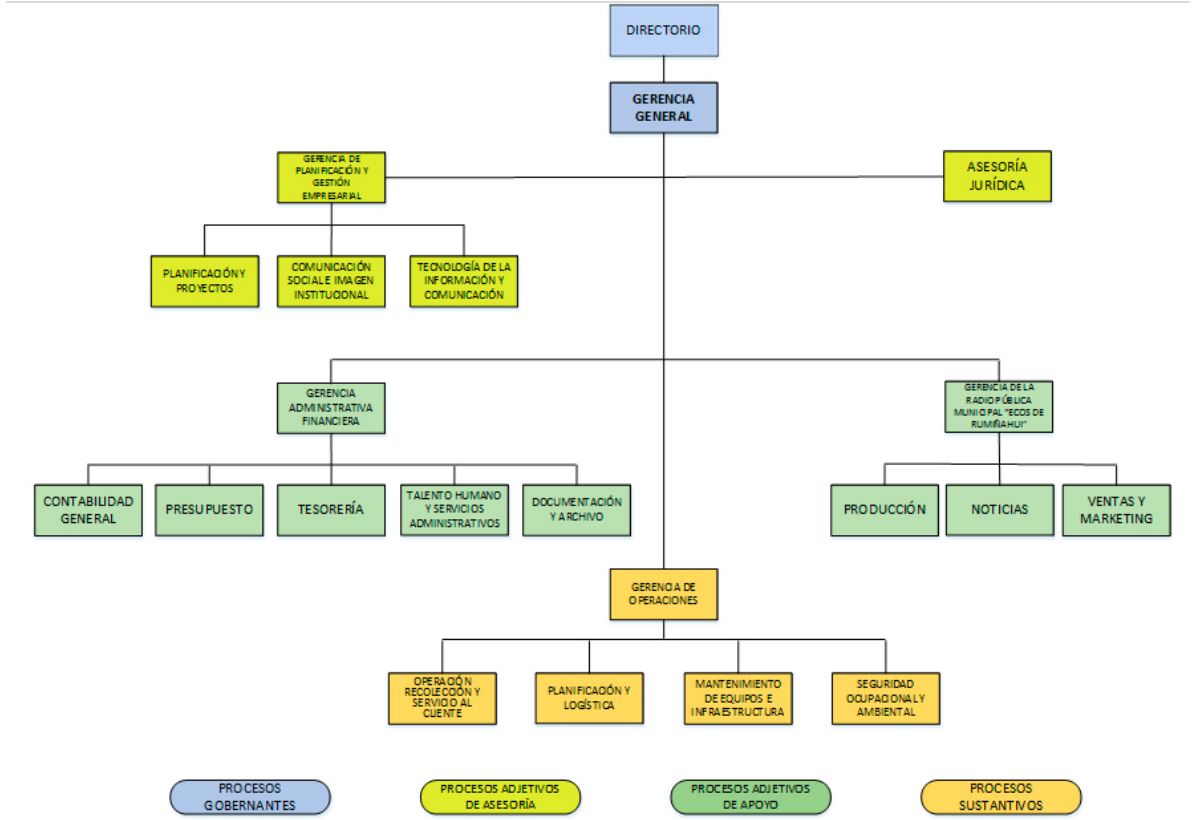

LINK PARA DESCARGAR EL ESTATUTO ORGÁNICO / ESTATUTO POR PROCESOS	http://www.ruminahui-aseo.gob.ec/periodo2018/documentos/eop2018.pdf
FECHA ACTUALIZACIÓN DE LA INFORMACIÓN:	30/11/2018
PERIODICIDAD DE ACTUALIZACIÓN DE LA INFORMACIÓN:	MENSUAL
UNIDAD POSEEDORA DE LA INFORMACION - LITERAL a1):	GERENCIA DE PLANIFICACIÓN Y GESTIÓN EMPRESARIAL
RESPONSABLE DE LA UNIDAD POSEEDORA DE LA INFORMACIÓN DEL LITERAL a1):	ING. MARCO RÍOS CAMPOVERDE, M.SC.
CORREO ELECTRÓNICO DEL O LA RESPONSABLE DE LA UNIDAD POSEEDORA DE LA INFORMACIÓN:	m-rios@ruminahui-aseo.gob.ec
NÚMERO TELEFÓNICO DEL O LA RESPONSABLE DE LA UNIDAD POSEEDORA DE LA INFORMACIÓN:	(02) 3946-890 / (02) 2333-618 / (02) 2335-516 EXTENSIÓN 5501