



REGISTRO DE INDICADORES Y DATOS

CÓDIGO: RG-GSM-12

VERSIÓN: 00

GESTIÓN DE SEGUIMIENTO Y MEJORA

FECHA DE VIGENCIA: 12-12-2020

| | | | | | | | | |
|---------------------|--|-----------------------------------|-------------|--------------|------------------------------|------------------|-----------------------|----------|
| INDICADOR / DATO: | TONELADAS RECOLECTADAS POR RUTA | | | | TIPO: | Dato Estadístico | FECHA DE PUBLICACIÓN: | 5/1/2021 |
| OBJETIVO: | IDENTIFICAR LAS RUTAS QUE MAS RESIDUOS SOLIDOS URBANOS GENERAN | | | | | | | |
| PROCESO: | GESTION DE PLANIFICACION DEL SERVICIO | DEPARTAMENTO: | OPERACIONES | RESPONSABLE: | SANDRA GAVILANES | | | |
| FRECUENCIA EMISION: | Mensual | RECOLECCIÓN DE DATOS: | Mensual | CORREO: | N/A | | | |
| META: | N/A | LCI (límite de control inferior): | N/A | UNIDAD: | Toma de datos semaforización | | | |
| | | LCS (límite de control superior): | N/A | TONELADAS | | | | |

| | Enero | Febrero | Marzo | Abril | Mayo | Junio | Julio | Agosto | Septiembre | Octubre | Noviembre | Diciembre | Promedio |
|---|----------------|----------------|----------------|----------------|----------------|----------------|----------------|----------------|----------------|----------------|----------------|----------------|-----------------|
| Industrias y Centros Comerciales | 351,51 | 361,52 | 294,70 | 239,17 | 275,25 | 388,33 | 340,95 | 317,47 | 270,68 | 290,63 | 275,44 | 238,56 | 303,68 |
| Rumipamba-Loreto | 88,16 | 104,06 | 118,00 | 95,93 | 90,37 | 98,30 | 69,60 | 105,30 | 102,40 | 101,98 | 117,55 | 144,00 | 102,97 |
| Centro-Capelo 1 | 572,10 | 540,63 | 495,65 | 393,92 | 417,00 | 450,98 | 451,38 | 411,42 | 441,64 | 458,57 | 445,44 | 514,51 | 466,10 |
| San Rafael- Capelo 2- La ESPE | 552,83 | 472,55 | 494,22 | 359,98 | 456,99 | 462,77 | 451,72 | 429,98 | 470,05 | 501,33 | 469,32 | 562,17 | 473,66 |
| Cotogchoa-Inchalillo-Mushuñan-Jatumpungo- San Fernando - Selva Alegre | 495,59 | 446,23 | 479,89 | 472,74 | 501,95 | 491,20 | 496,50 | 432,98 | 443,69 | 435,08 | 422,82 | 519,82 | 469,87 |
| Fajardo - Rumiloma - San Pedro - Cashapamba | 552,19 | 479,67 | 678,91 | 545,43 | 569,93 | 387,83 | 674,36 | 535,84 | 553,94 | 582,11 | 529,99 | 619,71 | 559,16 |
| Inchalillo - La Colina - Club Los Chillos | 483,29 | 437,04 | 448,73 | 390,26 | 499,94 | 394,82 | 350,22 | 445,62 | 481,74 | 490,86 | 428,58 | 596,42 | 453,96 |
| Santa Rosa - Terracota - Cashapamba | 567,29 | 512,82 | 556,42 | 483,74 | 583,49 | 601,21 | 611,85 | 532,32 | 501,38 | 546,67 | 485,52 | 625,15 | 550,66 |
| Críticos Domingo (Cotogchoa, Inchalillo, Santa Rosa, Selva alegre, capelo 1, capelo 2) | 87,50 | 44,28 | 86,80 | 44,45 | 0,00 | 257,54 | 77,00 | 81,80 | 88,00 | 86,62 | 144,24 | 218,82 | 110,64 |
| Parques-Contenedores Colapsados -Basura Baredora Mecánica | 79,95 | 54,92 | 45,59 | 0,00 | 28,80 | 31,02 | 7,88 | 12,05 | 0,00 | 25,71 | 37,31 | 14,13 | 33,74 |
| Tereques | 34,26 | 28,65 | 32,04 | 0,00 | 0,00 | 0,00 | 8,00 | 10,02 | 21,10 | 24,24 | 20,99 | 0,00 | 22,41 |
| Mercados y Ferias | 170,37 | 115,58 | 74,75 | 44,03 | 24,79 | 17,83 | 25,72 | 17,93 | 22,10 | 28,48 | 23,68 | 41,31 | 50,55 |
| TOTAL | 4035,04 | 3597,95 | 3805,70 | 3069,65 | 3448,51 | 3581,83 | 3565,18 | 3332,73 | 3396,72 | 3572,28 | 3400,88 | 4094,60 | 3.575,09 |



REGISTRO DE INDICADORES Y DATOS

GESTIÓN DE SEGUIMIENTO Y MEJORA

CÓDIGO: RG-GSM-12

VERSIÓN: 00

FECHA DE VIGENCIA: 12-12-2020

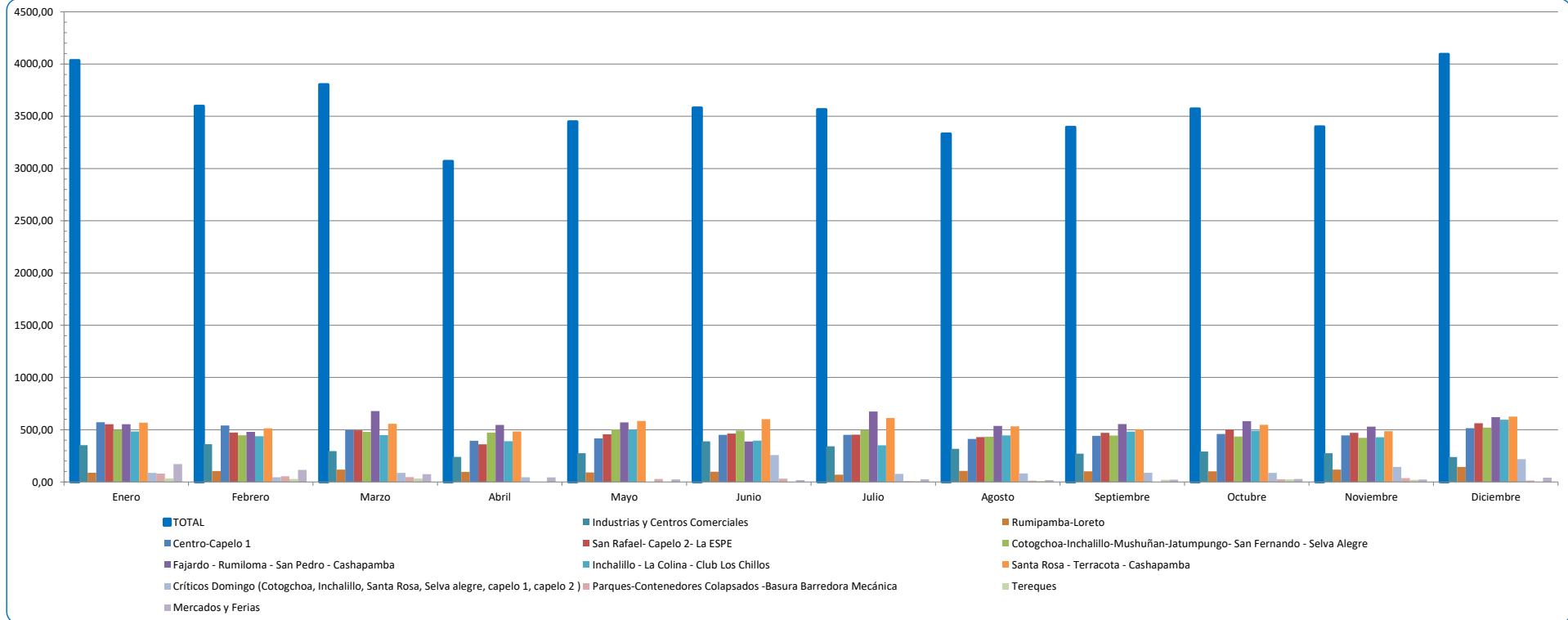

TOTAL 42.901,07

| | | | |
|----------------|---------------------|--------|------------|
| ELABORADO POR: | SANDRA GAVILANES | FECHA: | 05-01-2021 |
| APROBADO POR: | JUAN PABLO ZAMBRANO | FECHA: | 05-01-2021 |

| | | |
|----------|---------|---------|
| PERIODO: | DESDE | HASTA |
| | ene-20 | dic-20 |
| | MES/AÑO | MES/AÑO |

EMPRESA PUBLICA MUNICIPAL DE RESIDUOS SOLIDOS RUMIÑAHUI-ASEO, EPM
 AV. General Enríquez S/N; Vía a Cotogchoa
 Telf: 023-946-890
www.ruminahui-aseo.gob.ec