

INDICADOR / DATO:	TONELADAS RECOLECTADAS POR RUTA				TIPO:	Dato Estadístico	FECHA DE PUBLICACIÓN:	31/08/2022
OBJETIVO:	IDENTIFICAR LAS RUTAS QUE MAS RESIDUOS SOLIDOS URBANOS GENERAN							
32	GESTION DE PLANIFICACION DEL SERVICIO	DEPARTAMENTO:	OPERACIONES	RESPONSABLE:	SANDRA GAVILANES			
FRECUENCIA EMISION:	Mensual	RECOLECCIÓN DE DATOS:	Mensual	CORREO:	N/A			
META:	N/A	LCI (límite de control inferior):	N/A	UNIDAD:	Toma de datos semaforización			
		LCS (límite de control superior):	N/A	TONELADAS				

	Enero	Febrero	Marzo	Abril	Mayo	Junio	Julio	Agosto	Septiembre	Octubre	Noviembre	Diciembre	Promedio
INDUSTRIAS -CENTROS COMERCIALES	372.75	354.73	408.61	408.89	392.12	360.61	365.61	414.29					384.70
RUMIPAMBA-LORETO	54.00	38.51	53.00	36.77	38.20	28.10	29.30	30.30					38.52
RUTA CENTRO - TERRACOTA	539.20	489.30	520.10	535.09	531.43	483.43	475.43	488.46					507.81
RUTA SAN RAFAEL - CAPELO 2- LA COLINA	532.21	496.21	527.20	604.30	620.13	550.12	545.12	536.15					551.43
RUTA COTOGCHOA - SELVA ALEGRE -SAN FERNANDO-ALBORNOZ	459.60	449.60	499.60	500.10	519.12	470.12	460.12	473.35					478.95
RUTA SAN PEDRO - FAJARDO -RUMILOMA - CAPELO1	607.20	590.10	685.20	637.25	677.01	599.01	597.05	623.24					627.01
RUTA LOS CHILLOS- CASHAPAMBA-EL RANCHO - LA FLORIDA- JATUNPUNGO- E35	505.20	489.20	549.20	521.16	541.03	468.03	458.03	455.63					498.44
RUTA SANTA ROSA - EL CABRE -SAN NICOLAS	550.20	528.33	591.23	553.17	527.05	512.03	500.03	568.06					541.26
CRÍTICOS DOMINGO (COTOGCHOA, INCHALILLO, SANTA ROSA, SELVA ALEGRE,	82.23	79.20	101.23	75.15	77.12	78.13	76.13	73.06					80.28
PARQUES-CONTENEDORES COLAPSADOS -BASURA BARREDORA MECÁNICA	0.00	0.00	0.00	0.00	0.00	0.00	0.00	0.00					-
TEREQUES	52.29	13.31	48.44	12.04	11.12	13.31	12.31	19.57					22.80
MERCADOS Y FERIAS	61.32	38.31	54.68	62.13	61.10	65.20	68.20	57.60					58.57
<b>TOTAL</b>	<b>3816.20</b>	<b>3566.80</b>	<b>4038.49</b>	<b>3946.05</b>	<b>3995.43</b>	<b>3628.09</b>	<b>3587.33</b>	<b>3739.71</b>	<b>0.00</b>	<b>0.00</b>	<b>0.00</b>	<b>0.00</b>	<b>3,789.76</b>

3739.71

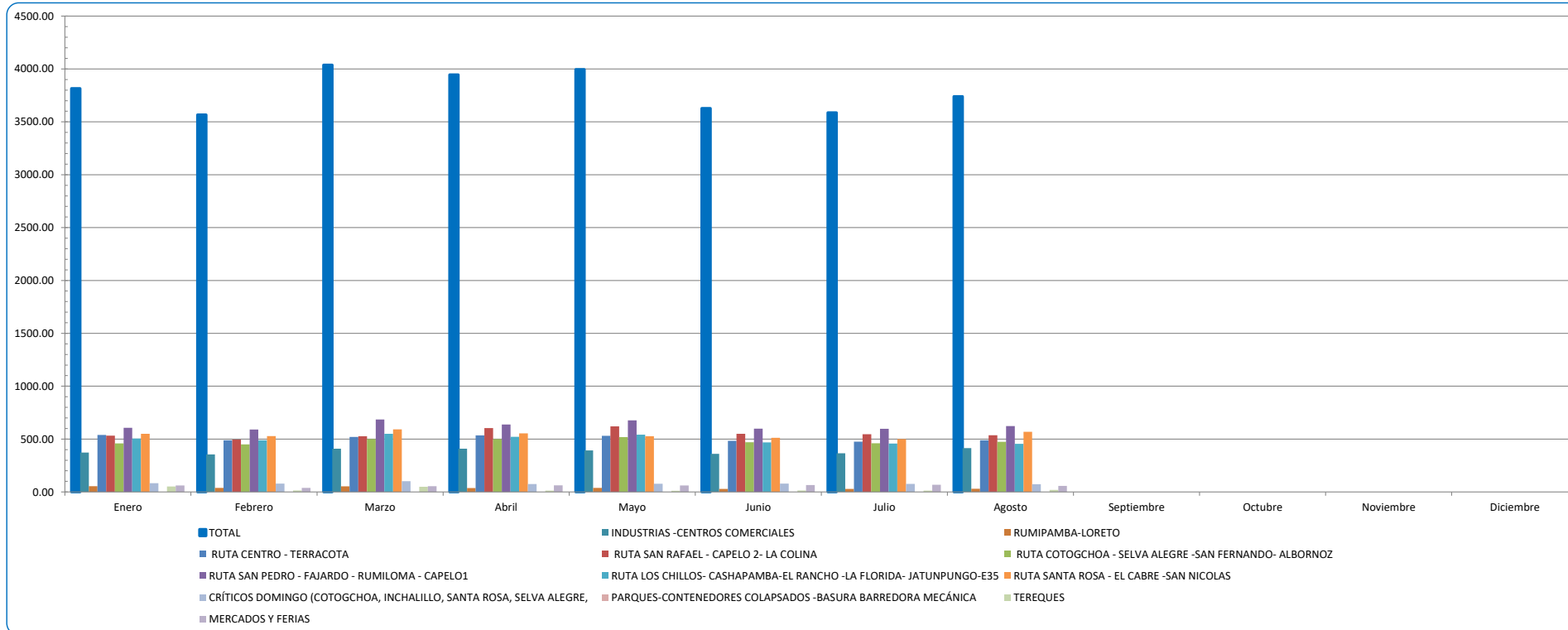

**TOTAL** 30,318.10

ELABORADO POR:	SANDRA GAVILANES	FECHA:	01/08/2022
APROBADO POR:	PABLO MORENO	FECHA:	31/08/2022

PERIODO:	DESDE	HASTA
	ene-22	dic-22
	MES/AÑO	MES/AÑO

EMPRESA PÚBLICA MUNICIPAL DE RESIDUOS SÓLIDOS RUMIÑAHUI-ASEO, EPM  
 AV. General Enríquez S/N; Vía a Cotogchoa  
 Telf: 023-946-890  
[www.ruminahui-aseo.gob.ec](http://www.ruminahui-aseo.gob.ec)