

INDICADOR / DATO:	INDICE DE RSU DISPUESTOS EN RELLENO PER CAPITA		TIPO:	Indicador	FECHA DE PUBLICACIÓN:	30/11/2021
OBJETIVO:	ANALIZAR LA VARIACIÓN DE LA DISPOSICION EN RELLENO PER CAPITA COMPARADO CON EL 2020 DEL CANTÓN					
PROCESO:	GESTION DE PLANIFICACION DEL SERVICIO	DEPARTAMENTO:	GOP	RESPONSABLE:	SANDRA GAVILANES	
FRECUENCIA EMISION:	Mensual	RECOLECCIÓN DE DATOS:	Mensual	CORREO:		
META:	N/A	LCI (limite de control inferior):	N/A	UNIDAD:	Toneladas dispuestas en relleno per capita 2021	
		LCS (limite de control superior):	N/A	(Kg/Hab/día) / PORCENTAJE (%)	Toneladas dispuestas en relleno per capita 2020	

	Enero	Febrero	Marzo	Abril	Mayo	Junio	Julio	Agosto	Septiembre	Octubre	Noviembre	Diciembre	Promedio
BASE PER CAPITA 2020	1,13	1,07	1,06	0,89	0,96	1,03	1,00	0,93	0,98	1,00	0,98	1,14	1,02
RECOLECCION PER CAPITA (Kg/Hab/día)	1,10	1,05	1,13	1,11	1,09	1,11	1,04	1,04	1,04	1,09	1,13	-	1,08
VARIACIÓN PER CAPITA (%)	-2%	-6%	6%	20%	12%	7%	4%	10%	5%	8%	13%	-	10%

Eje de la Izquierda (Recoleccion Per Capita 2021)

Eje de la deracha (Variacion Per Capita (%))

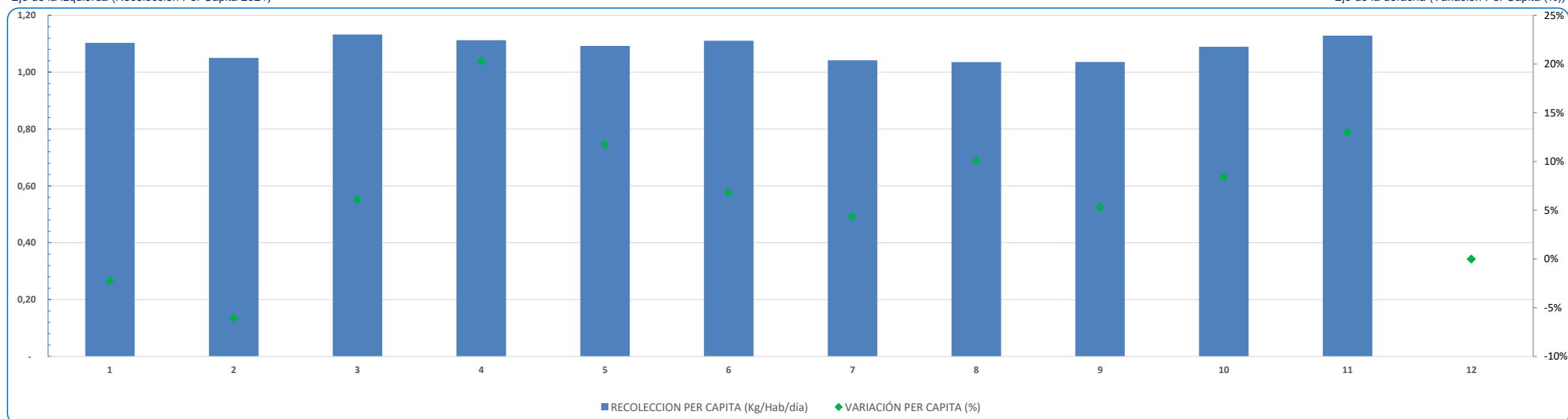

RECOLECCION PER CAPITA PROMEDIO 1,08

ELABORADO POR:	SANDRA GAVILANES	FECHA:	30-11-2021
APROBADO POR:	PABLO MORENO	FECHA:	30-11-2021

PERIODO:	DESDE	HASTA
	ene-21	dic-21
	MES/AÑO	MES/AÑO