

INDICADOR / DATO:	TONELADAS RECOLECTADAS POR RUTA				TIPO:	Dato Estadístico	FECHA DE PUBLICACIÓN:	30/11/2021
OBJETIVO:	IDENTIFICAR LAS RUTAS QUE MAS RESIDUOS SOLIDOS URBANOS GENERAN							
32	GESTION DE PLANIFICACION DEL SERVICIO	DEPARTAMENTO:	OPERACIONES	RESPONSABLE:	SANDRA GAVILANES			
FRECUENCIA EMISION:	Mensual	RECOLECCIÓN DE DATOS:	Mensual	CORREO:	N/A			
META:	N/A	LCI (limite de control inferior):	N/A	UNIDAD:	Toma de datos semaforización			
		LCS (limite de control superior):	N/A	TONELADAS				

	Enero	Febrero	Marzo	Abril	Mayo	Junio	Julio	Agosto	Septiembre	Octubre	Noviembre	Diciembre	Promedio
Industrias y Centros Comerciales	245,90	279,27	286,43	288,41	265,16	236,14	341,99	309,27	261,97	345,60	339,11	0,00	290,84
Rumipamba-Loreto	105,34	107,03	116,67	85,73	93,29	139,27	72,28	92,43	89,61	101,04	57,39	0,00	96,37
Centro-Capelo 1	598,21	435,48	570,83	569,05	572,67	553,99	522,28	572,34	502,28	532,28	542,28	0,00	542,88
San Rafael- Capelo 2- La ESPE	587,86	456,99	569,36	584,60	605,38	538,64	539,11	586,73	489,11	524,11	534,11	0,00	546,91
Cotogchoa-Inchalillo-Mushuñan-Jatumpungo- San Fernando - Selva Alegre	477,96	451,47	544,87	493,94	550,80	507,84	420,84	430,54	425,32	485,22	495,22	0,00	480,37
Fajardo - Rumiloma - San Pedro - Cashapamba	645,10	599,20	639,29	629,65	502,44	598,39	600,36	616,69	575,36	600,36	605,36	0,00	601,11
Inchalillo - La Colina - Club Los Chillos	485,11	433,12	544,14	486,04	570,62	531,76	512,44	451,15	497,44	537,44	542,44	0,00	508,34
Santa Rosa - Terracota - Cashapamba	584,81	490,28	621,48	527,22	572,74	515,03	495,23	452,22	545,23	560,23	565,23	0,00	539,06
Críticos Domingo (Cotogchoa, Inchalillo, Santa Rosa, Selva alegre, capelo 1, capelo 2 )	146,05	81,92	51,75	105,28	65,88	71,66	102,00	94,79	95,00	90,70	94,26	0,00	90,84
Parques-Contenedores Colapsados -Basura Barredora Mecánica	0,00	0,00	0,00	0,00	0,00	30,01	0,00	0,00	0,00	10,00	10,70	0,00	16,90
Tereques	0,00	0,00	0,00	0,00	31,66	23,19	39,59	22,47	14,82	23,76	27,21	0,00	26,10
Mercados y Ferias	35,64	20,94	61,25	44,01	38,03	57,60	40,63	35,96	46,85	43,43	54,33	0,00	43,52
<b>TOTAL</b>	<b>3911,98</b>	<b>3355,70</b>	<b>4006,07</b>	<b>3813,93</b>	<b>3868,67</b>	<b>3803,52</b>	<b>3686,75</b>	<b>3664,59</b>	<b>3542,99</b>	<b>3854,17</b>	<b>3867,64</b>	<b>0,00</b>	<b>3.761,46</b>

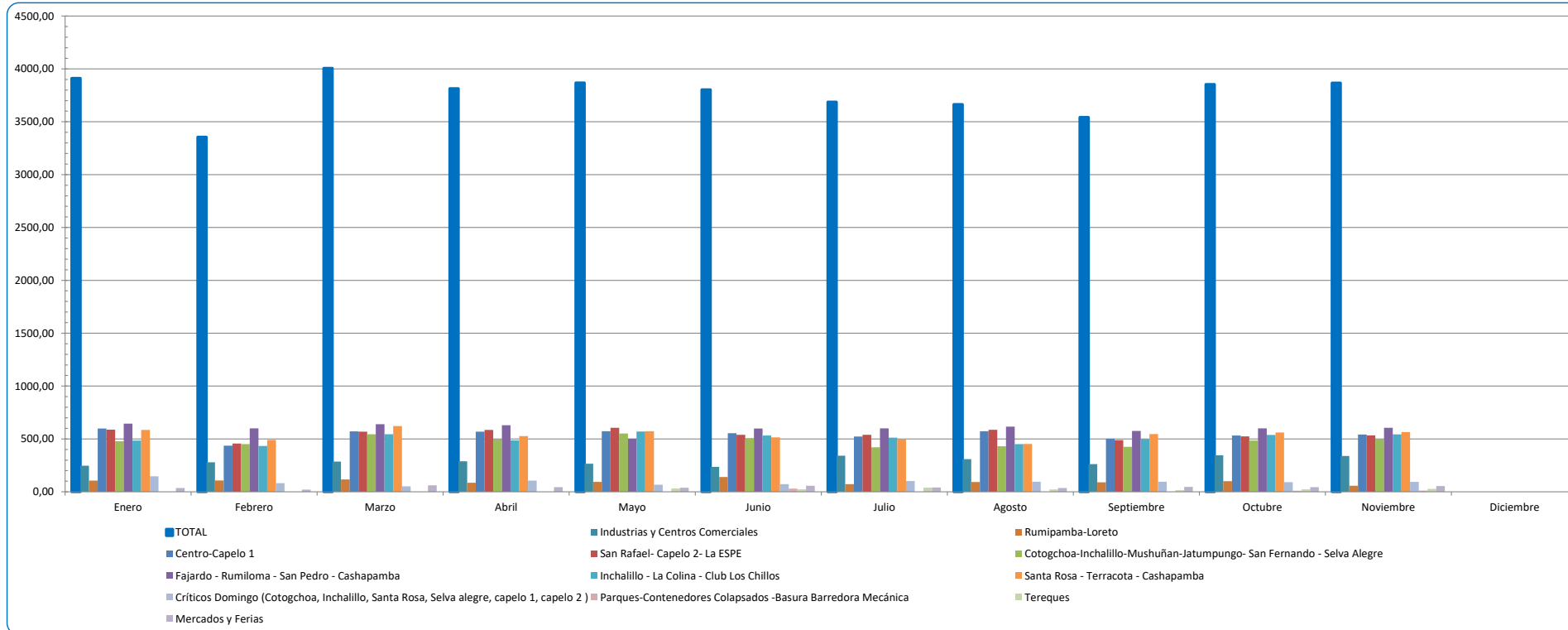

**TOTAL** 41.376,01

ELABORADO POR:	SANDRA GAVILANES	FECHA:	30/11/2021
APROBADO POR:	PABLO MORENO	FECHA:	30/11/2021

PERIODO:	DESDE	HASTA
	ene-21	dic-21
	MES/AÑO	MES/AÑO

EMPRESA PÚBLICA MUNICIPAL DE RESIDUOS SÓLIDOS RUMIÑAHUI-ASEO, EPM  
 AV. General Enríquez S/N; Vía a Cotogchoa  
 Telf: 023-946-890  
[www.ruminahui-aseo.gob.ec](http://www.ruminahui-aseo.gob.ec)