

epar



EMPRESA PÚBLICA
DE ASEO RUMIÑAHUI

Rendición de cuentas 2022





Constitución de la República del Ecuador

- La Carta Magna prevé en su artículo 100 la participación en los diferentes niveles de gobierno número 5 el **fortalecer la democracia con mecanismos permanentes de transparencia, rendición de cuentas y control social.**

Ley Orgánica de Participación Ciudadana y Control Social:

- Art. 88.- Derecho ciudadano a la rendición de cuentas.- Las ciudadanas y ciudadanos, en forma individual o colectiva, comunas, comunidades, pueblos y nacionalidades indígenas, pueblos afroecuatoriano y montubio, y demás formas lícitas de organización, **podrán solicitar una vez al año la rendición de cuentas a las instituciones públicas o privadas** que presten servicios públicos, manejen recursos públicos o desarrollen actividades de interés público, así como a los medios de comunicación social, siempre que tal rendición de cuentas no esté contemplada mediante otro procedimiento en la Constitución y las leyes.



Objetivos estratégicos 2019 - 2023

1.- Garantizar servicios oportunos, continuos y completos



4.- Consolidar la cultura organizacional y desarrollar nuestro capital humano

2.- Lograr la generación responsable de RSUs



5.- Lograr el apoyo de socios estratégicos

3.- Asegurar el financiamiento y las inversiones tecnológicas





1. Garantizar servicios oportunos, continuos y completos



 Cobertura de los servicios de recolección diferenciada.

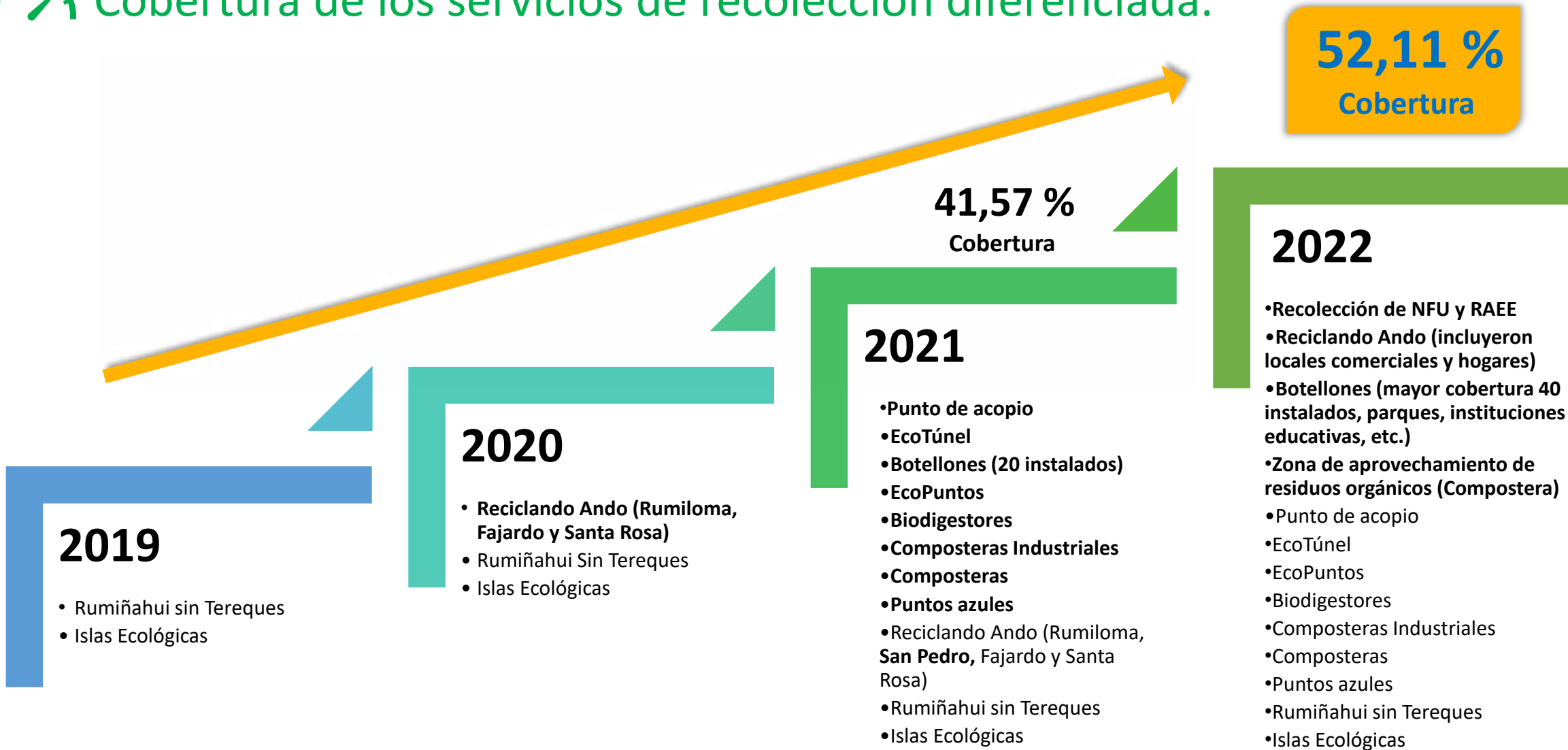



1. Garantizar servicios oportunos, continuos y completos

 Disponibilidad de maquinaria y flota. – 93,75%

 Operatividad de maquinaria y flota. – 93,33%



2 Recolectores Satélites
• Inversión de \$ 250,008



Volqueta
• Inversión de \$79,090



Recolector Carga Lateral
• Inversión de \$399,900



1. Garantizar servicios oportunos, continuos y completos

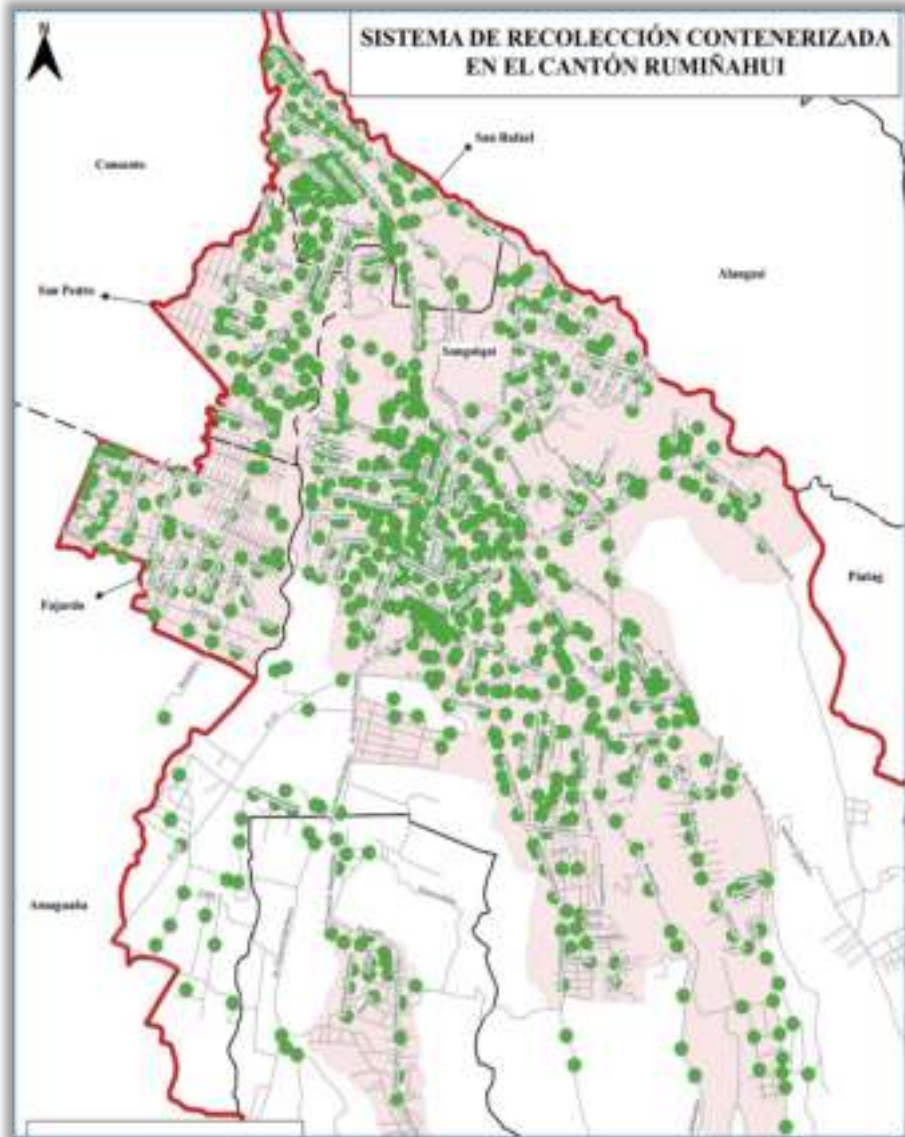

Cobertura cantonal 99,1%



100% de cobertura urbana con el servicio de contenerizado beneficiando a más de 113.000 habitantes del cantón



90% de cobertura en el sector rural que beneficia a más de 3.700 habitantes del sector rural



1. Garantizar servicios oportunos, continuos y completos

 Toneladas anuales depositadas en el relleno sanitario.

2021

- \$ 1.425.557,91
- 46.867,50 toneladas

2022

- \$1.294.889,80
- 45.548,57 toneladas



9 %

Reducción del pago



2,8 %

Reducción de generación RSU

Se logró mantener el costo operativo anual por tonelada



1. Garantizar servicios oportunos, continuos y completos



Total de toneladas de RSU recolectadas

Enero – Junio 2022

Julio- Diciembre 2022

Total



Tradicional a pie
de vereda / mixta

251,74

350,67

602,42



Mercados y ferias

347,10

345,66

692,76



Rec. Contenerizada

20.102,75

19.166,21

39.268,96



Industrias

2.326,93

2.304,19

4.631,12



Tereques

152,42

200,89

353,32

TOTAL

23.180,95



22.367,62

45.548,57



1. Garantizar servicios oportunos, continuos y completos



	2019	2020	2021	2022
 Contenedores	901	933	983	1.207
 Flota	12	15	19	24
 Caja compactadora	2	2	3	3
 Cobertura urbana	97,15%	98,00%	98,50%	99,10%
 Recolección total Peso (Tn)	45 771,66	42 901,27	45 582,65	45.548,57



2. Lograr la generación responsable de RSUs

Educación y capacitación a la ciudadanía



- 2019
 - 3 Capacitaciones
 - 60 personas

- 2020
 - 4 Capacitaciones
 - 80 personas

- 2021
 - 14 Capacitaciones
 - 976 personas

- 2022
 - 39 Capacitaciones con 3.051 beneficiarios directos
 - 6.034 personas a través de los diferentes eventos realizados por la EPAR.



Beneficiados Totales

9.085



2. Lograr la generación responsable de RSUs

96 toneladas recicladas por la EPAR al año - 100% de la meta cumplida





2. Lograr la generación responsable de RSUs

Gestión de operaciones



Contenedores del cantón

Georeferenciación



Contenedores

Mantenimiento



San Sebastián y César Chiriboga

Cajas autocompactoras



Sistema de gestión

MtoSmart



Colocación para reciclaje de botellas

Botellones



Nuevo modelo de recolección mixta

Recolección Rural



Entrega en urbanizaciones y conjuntos

Contenedores plásticos de 1.100 litros



2. Lograr la generación responsable de RSUs

Gestión de operaciones



Puntos móviles para reciclaje

EcoPuntos



Remolques



Operaciones de Servicios de Aseo

Readecuación de instalaciones



Aprovechamiento de orgánicos

Biodigestor



Nuevo esquema para la ciudadanía

Reciclaje y capacitación



Gestión de residuos

Centro de Acopio



Barrido de calles y plazas

Barredora eléctrica



2. Lograr la generación responsable de RSUs



Comunicación Institucional

Eventos masivos de difusión y socialización de los Servicios que ofrece EPAR

- 24 visitas técnicas con soluciones EPAR

Campañas comunicacionales

- servicio de recolección diferenciada
- Propuesta de barrido y limpieza
- La innovación y mejora del servicio de recolección
- Posicionamiento de los servicios que ofrece la EPAR





2. Lograr la generación responsable de RSUs

Eco EPAR



Convocatoria, organización y difusión de la Segunda Feria Ecológica EcoEpar.



Se realizó entrevistas en la Radio Ecos de Rumiñahui a los participantes y organizadores.

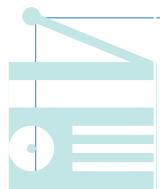

Difusión del evento a través de los medios de comunicación institucionales (radio y redes sociales).



Difusión a través de medios locales (digitales).



Difusión a través de medios nacionales.



Realización del boletín de prensa.



Realización de las artes gráficas, del evento.





2. Lograr la generación responsable de RSUs



Eco EPAR

Más 500 asistentes

- | | |
|------------------------|-------------------------------------|
| 1. ECO MONSTER | 17. MANKU GREEN |
| 2. JEAN LAZULI | 18. ENKADOR |
| 3. MAYA | 19. GADERE |
| 4. AGROVIVAS | 20. PROYECCIÓN FUTURA |
| 5. RIKUNA | 21. HOGARES ECOLÓGICOS |
| 6. RENACER | 22. FUNDACIÓN GROW |
| 7. SENDEROS DEL CÓNDOR | 23. MUNARA |
| 8. MAIN | 24. COMPAC XPRESS |
| 9. NUEVA TIERRA | 25. GRUPA AMBIENTAL CASHAPAMBA |
| 10. AZUL ESFERA | 26. FRIENDLY TIRE |
| 11. ARTE MIGUEL | 27. BAMBOO WASY |
| 12. KAMAK SUSTENTABLE | 28. MASCOLIM |
| 13. BOSQUES DE GUAYARÁ | 29. CHASKA |
| 14. UE LEV VYGOTSKY | 30. LUALPES |
| 15. PRO PILCO | 31. COLECTIVO RESCATE RÍO SAN PEDRO |
| 16. ECO PIPO | |





2. Lograr la generación responsable de RSUs

Concurso Aseo y Expresión Urbana

Mas de 20
participantes
12 finalistas

Convocatoria, organización y difusión de la Tercera edición de este concurso que promueve la EPAR.

Se realiza entrevistas en la Radio Ecos de Rumiñahui a los promotores.

Difusión del evento a través de los medios de comunicación de la Empresa (radio y redes sociales).

Difusión a través de medios locales (digitales).

Difusión a través de medios nacionales.

Convocatoria medios de comunicación nacionales y locales.





3. Asegurar el financiamiento y las inversiones tecnológicas

Gestión financiera



Balance General

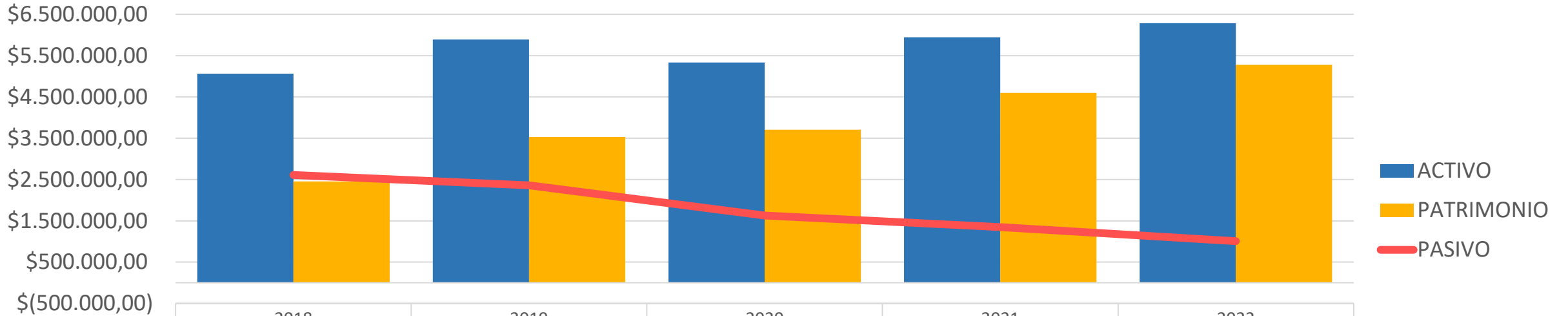

	2018	2019	2020	2021	2022
ACTIVO	\$5.062.829,90	\$5.887.072,88	\$5.336.072,54	\$5.944.033,25	\$6.287.139,40
PATRIMONIO	\$2.454.318,00	\$3.528.820,23	\$3.705.649,60	\$4.595.758,40	\$5.279.456,43
PASIVO	\$2.608.511,90	\$2.358.252,65	\$1.630.422,94	\$1.348.274,85	\$1.007.682,97



Activos: incrementaron a 6M



Patrimonio: incrementó en 19%



Deuda: se redujo más del 83%

A noviembre del 2023 se terminará de pagar los créditos del BDE. La EPAR ha operado sin nuevos endeudamientos



3. Asegurar el financiamiento y las inversiones tecnológicas

EJECUCIÓN DE INGRESOS 2022



**Presupuesto
2022**

**USD.
7'229.663,60**

Ingresos

En el año 2022 se logró la recaudación del 99,90% de los ingresos presupuestados



83% corresponde a la recaudación de la tasa de recolección de basura

Comparativo Año 2020 - 2022

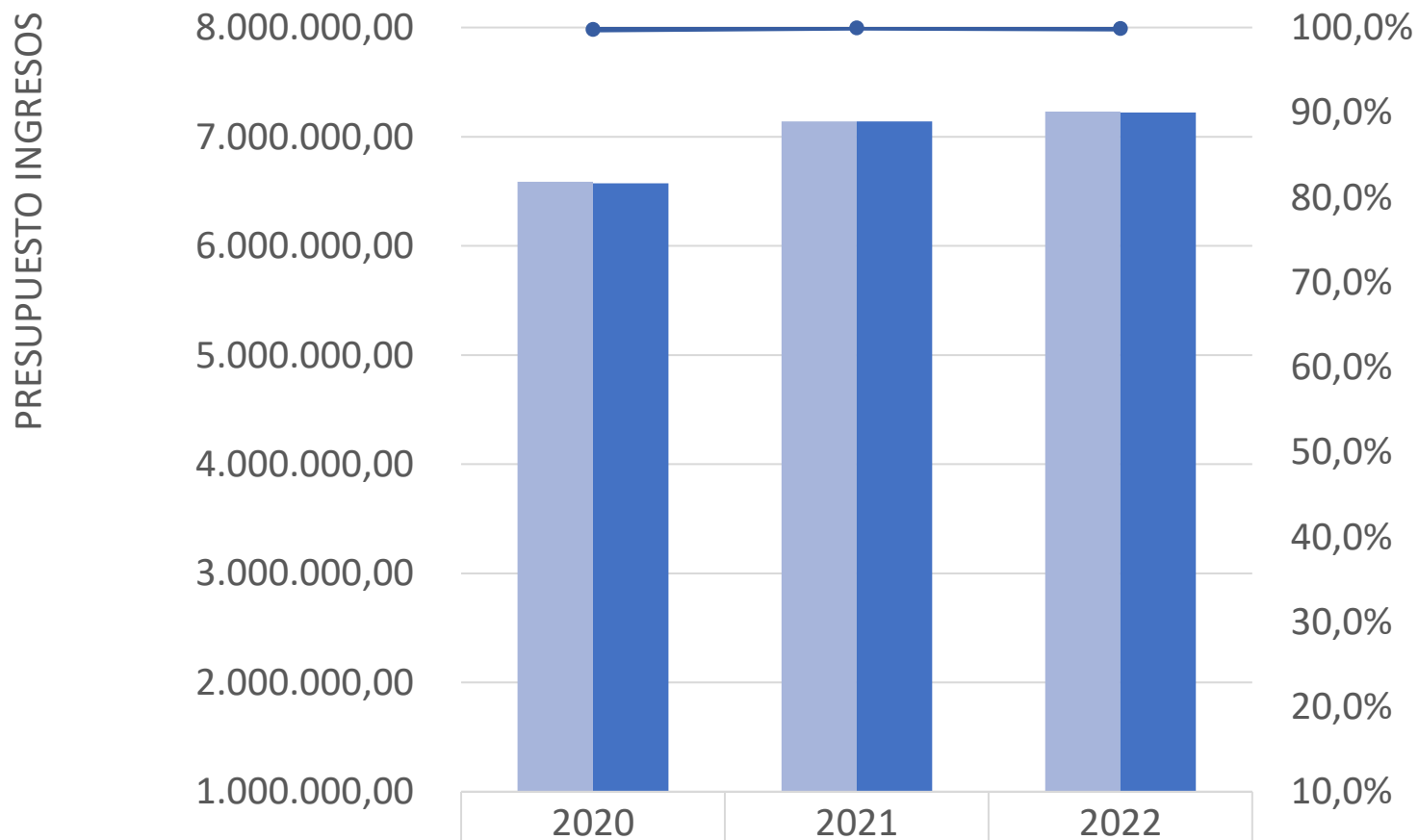

	2020	2021	2022
Ingresos Codificado	6.588.359,33	7.141.877,00	7.229.663,60
Ingresos recaudado	6.574.501,89	7.140.454,32	7.222.364,46
Porcentaje de ejecución	99,8%	99,98%	99,90%



3. Asegurar el financiamiento y las inversiones tecnológicas

EJECUCIÓN DE GASTOS 2022



**Presupuesto
2022**

**USD.
7'229.663,60**

Gastos
Se logró comprometer los recursos al 31 de diciembre del 2022 en el 82% y devengar en el 79,09%



Comparativo Gastos Año 2020 Vs 2022

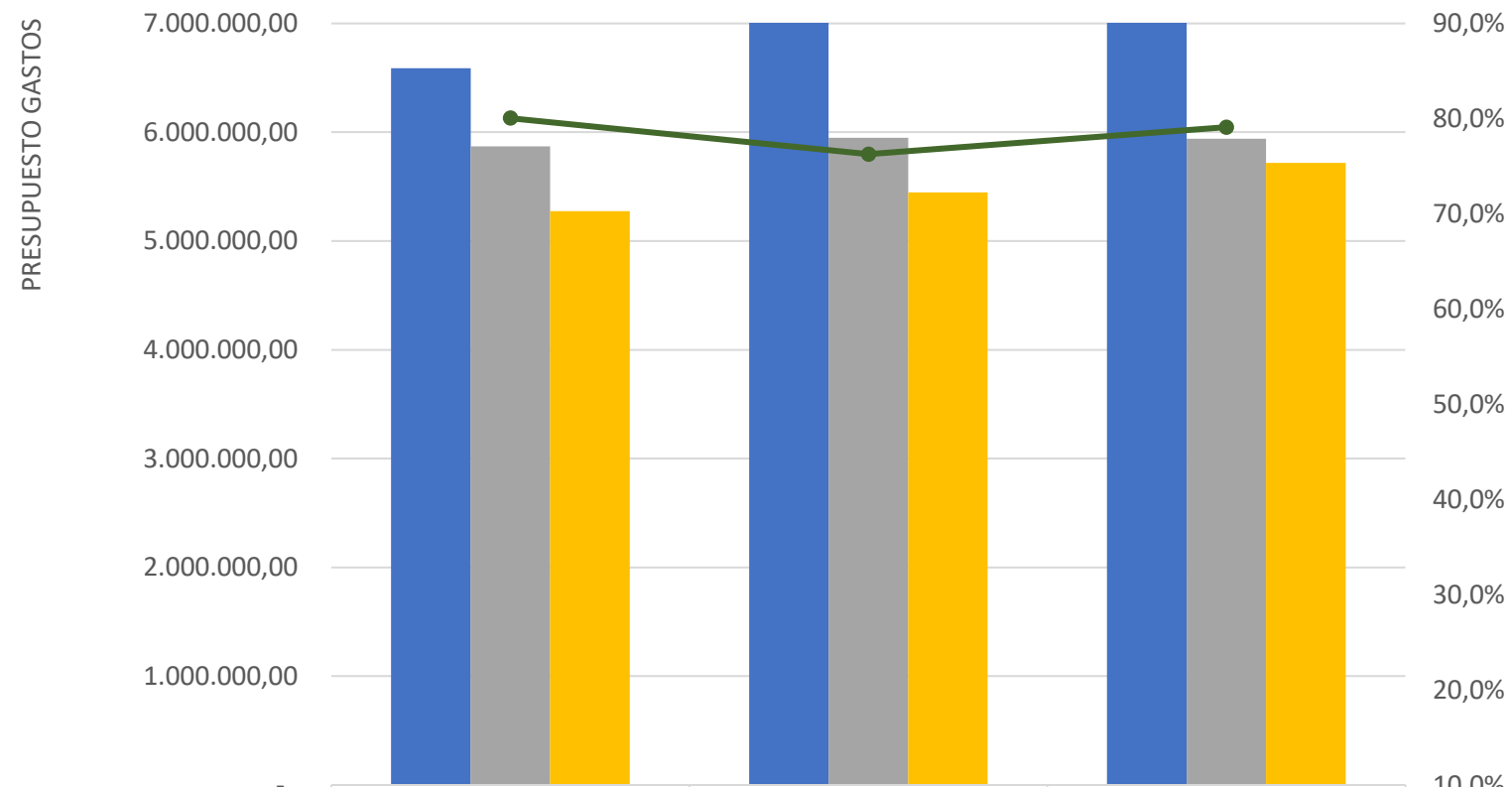

	2020	2021	2022
Gastos Codificado	6.588.359,33	7.141.877,00	7.229.663,60
Gasto Comprometido	5.870.624,91	5.948.722,88	5.939.268,32
Gastos devengado	5.273.165,25	5.446.047,12	5.718.184,34
% de ejecución Com.	89%	83%	82%
% de ejecución Dev.	80,0%	76,3%	79,09%



3. Asegurar el financiamiento y las inversiones tecnológicas

Gestión de Planificación, Proyectos y Gestión Estratégica

AVL

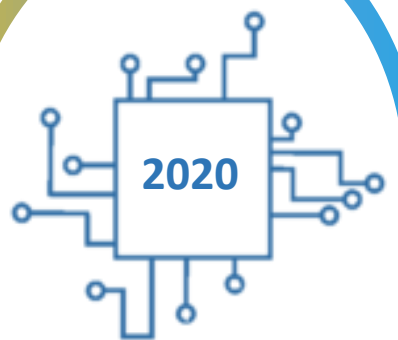

ZIMBRA
RumiDocs
Códigos
QR

MtoSmart
Módulo
POA-PAC

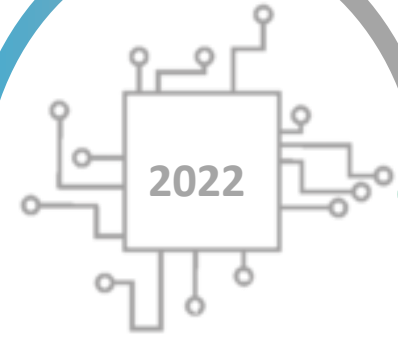
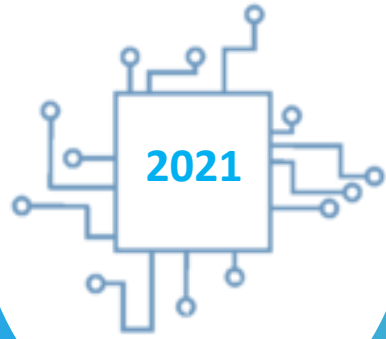

SisMAC
VPN
Activos

Módulo de Nómina
CGWEB 3.0
Políticas de
seguridad



3. Asegurar el financiamiento y las inversiones tecnológicas



Gestión de compras públicas

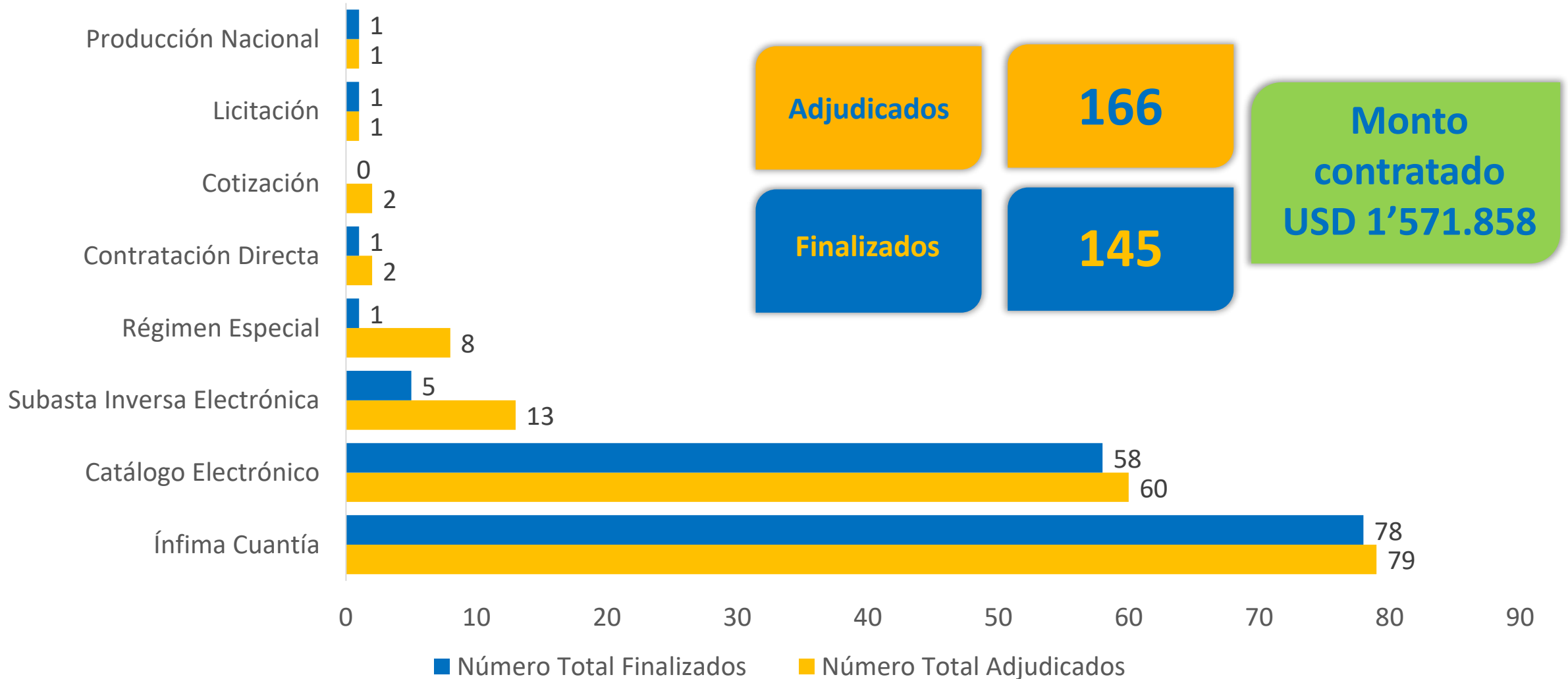



4. Consolidar la cultura organizacional y desarrollar nuestro capital humano

Talento Humano



Indicador BDE Gestión Integral de Residuos Sólidos

De 1 a 7 servidores por cada 1 000 usuarios

	2019	2020	2021	2022
 Proyección habitantes Rumiñahui (INEC)	112.613	115.433	118.000	121.180
 Trabajadores EPAR	105	109	115	114
 Empleados EPAR c/1000 habitantes	0,93	0,94	0,97	0,94



4. Consolidar la cultura organizacional y desarrollar nuestro capital humano



114

Servidores

31

Administrativos

83

Operativos

27,18%

72,82%



Autodeterminación étnica

Afroecuatoriano/a

1

Indígena

1

Mestizo/a

112



Edad y Género

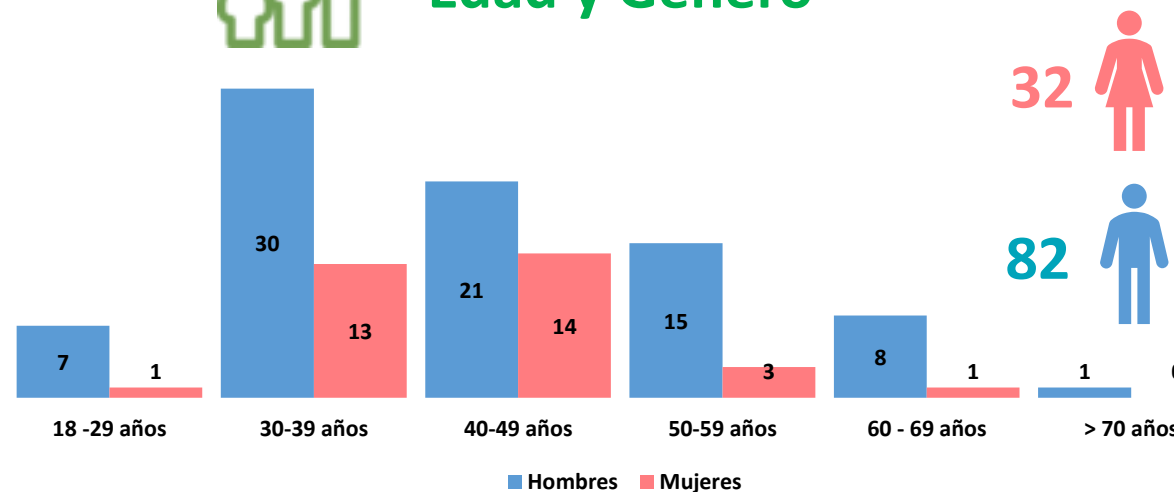

Personas con discapacidad





5. Lograr el apoyo de socios estratégicos



2019



2

EMGIRS

GADERE

2020



9

EMGIRS

GADERE

INCINEROX

HAZWAT

DANEC

ECOAMBIENTE

FV

EEQ

IDV

2021

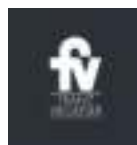

12

EMGIRS

GADERE

INCINEROX

HAZWAT

DANEC

ECOAMBIENTE

FV

EEQ

IDV

GIRA

EMASEO-Q

FUTURA

2022



15

EMGIRS

GADERE

INCINEROX

HAZWAT

DANEC

ECOAMBIENTE

FV

EEQ

IDV

GIRA

EMASEO

FUTURA

RUMIÑAHUI

MEJÍA



Cada vez confían más en la EPAR



epar



EMPRESA PÚBLICA
DE ASEO RUMIÑAHUI

GRACIAS

epar



EMPRESA PÚBLICA
DE ASEO RUMIÑAHUI

