

INDICADOR / DATO:	INDICE DE RSU DISPUESTOS EN RELLENO PER CAPITA			TIPO:	Indicador	FECHA DE PUBLICACIÓN:	31/12/2023
OBJETIVO:	ANALIZAR LA VARIACIÓN DE LA DISPOSICION EN RELLENO PER CAPITA COMPARADO CON EL 2022 DEL CANTÓN						
PROCESO:	GESTION DE PLANIFICACION DEL SERVICIO	DEPARTAMENTO:	GOP	RESPONSABLE:	BYRON ORTEGA		
FRECUENCIA EMISION:	Mensual	RECOLECCIÓN DE DATOS:	Mensual	CORREO:			
META:	N/A	LCI (limite de control inferior):	N/A	UNIDAD:	Toneladas dispuestas en relleno per capita 2023		
		LCS (limite de control superior):	N/A	(Kg/Hab/día) / PORCENTAJE (%)	Toneladas dispuestas en relleno per capita 2022		

	Enero	Febrero	Marzo	Abril	Mayo	Junio	Julio	Agosto	Septiembre	Octubre	Noviembre	Diciembre	Promedio
BASE PER CAPITA 2022	1.05	1.08	1.11	1.12	1.10	1.03	0.99	1.03	0.97	1.03	1.06	1.07	1.05
RECOLECCION PER CAPITA (Kg/Hab/día)	1.04	1.03	1.04	1.08	1.08	1.03	0.96	0.98	0.97	1.03	1.06	1.15	1.04
VARIACIÓN PER CAPITA (%)	-1%	-5%	-7%	-4%	-2%	0%	-3%	-5%	0%	0%	0%	7%	3%

Eje de la Izquierda (Recoleccion Per Capita 2022)

Eje de la deracha (Variacion Per Capita (%))

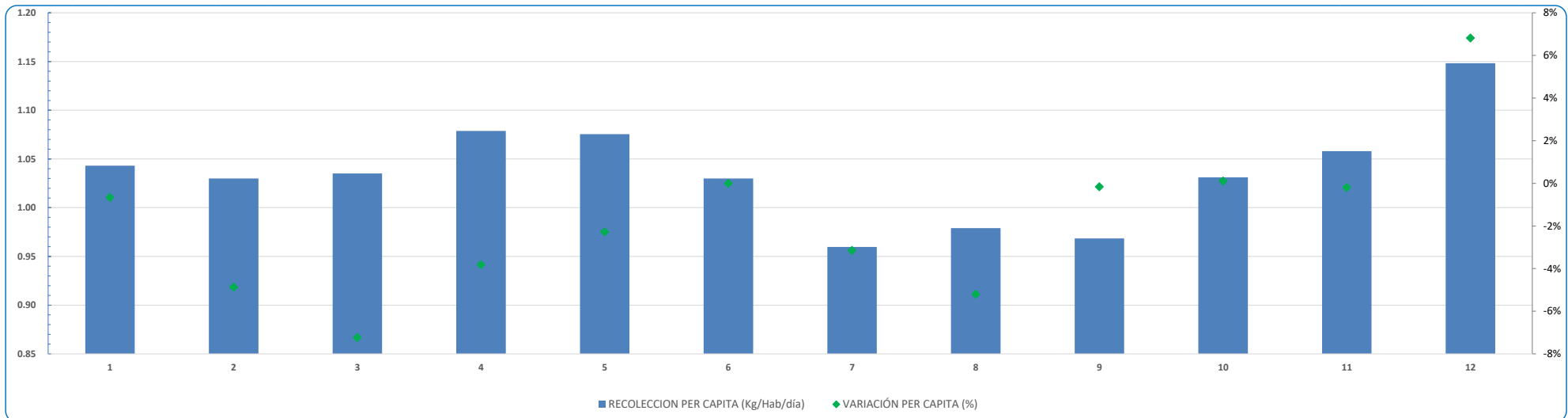

RECOLECCION PER CAPITA PROMEDIO 1.04

ELABORADO POR:	BYRON ORTEGA	FECHA:	31/12/2023
APROBADO POR:	DIEGO JUAN DAVILA	FECHA:	31/12/2023

PERIODO:	DESDE	HASTA
	ene-23	dic-23
	MES/AÑO	MES/AÑO